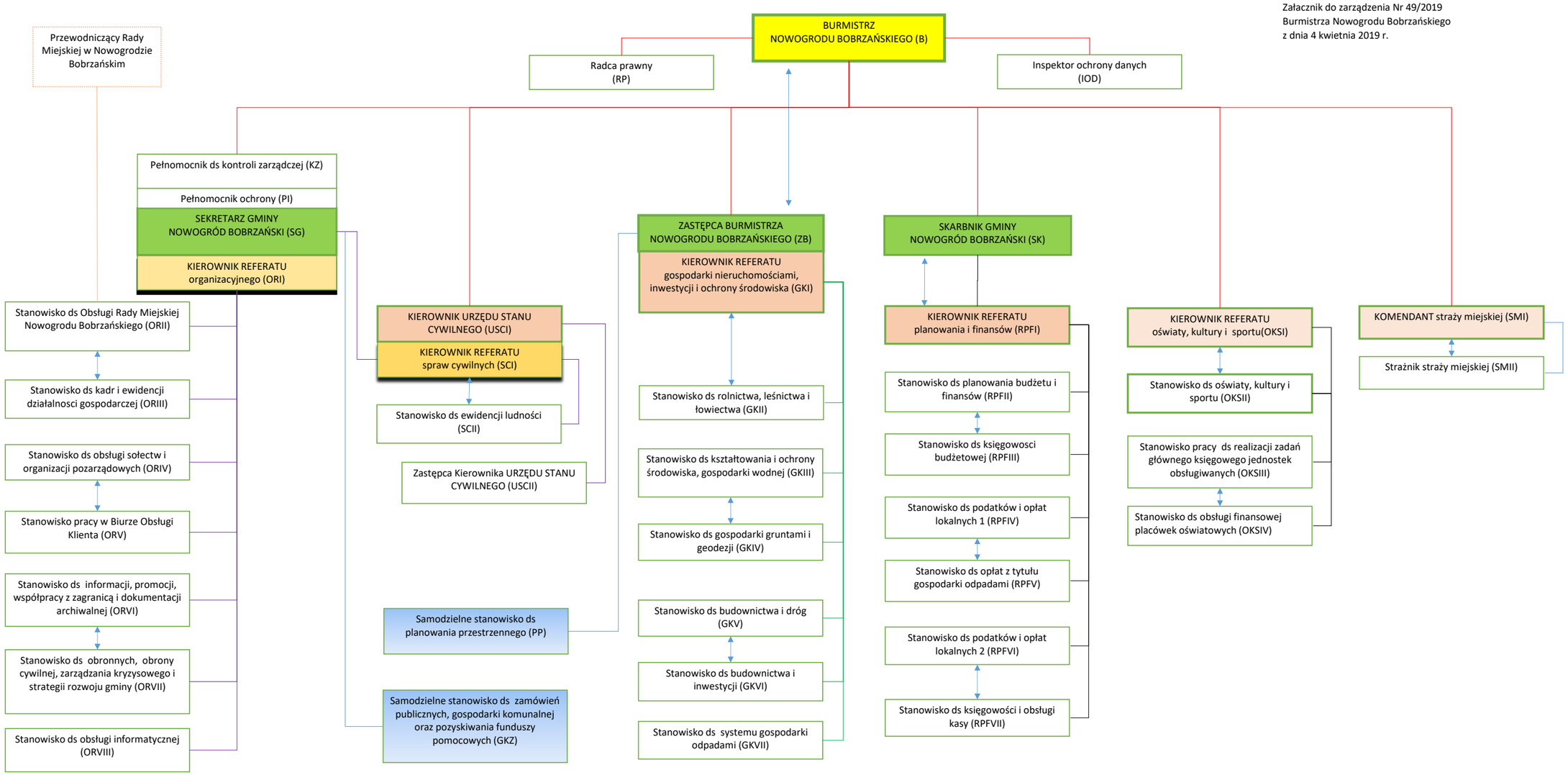Załacznik do zarządzenia Nr 49/2019
Burmistrza Nowogrodu Bobrzańskiego
z dnia 4 kwietnia 2019 r.